

Relevu demisol scara 1:200

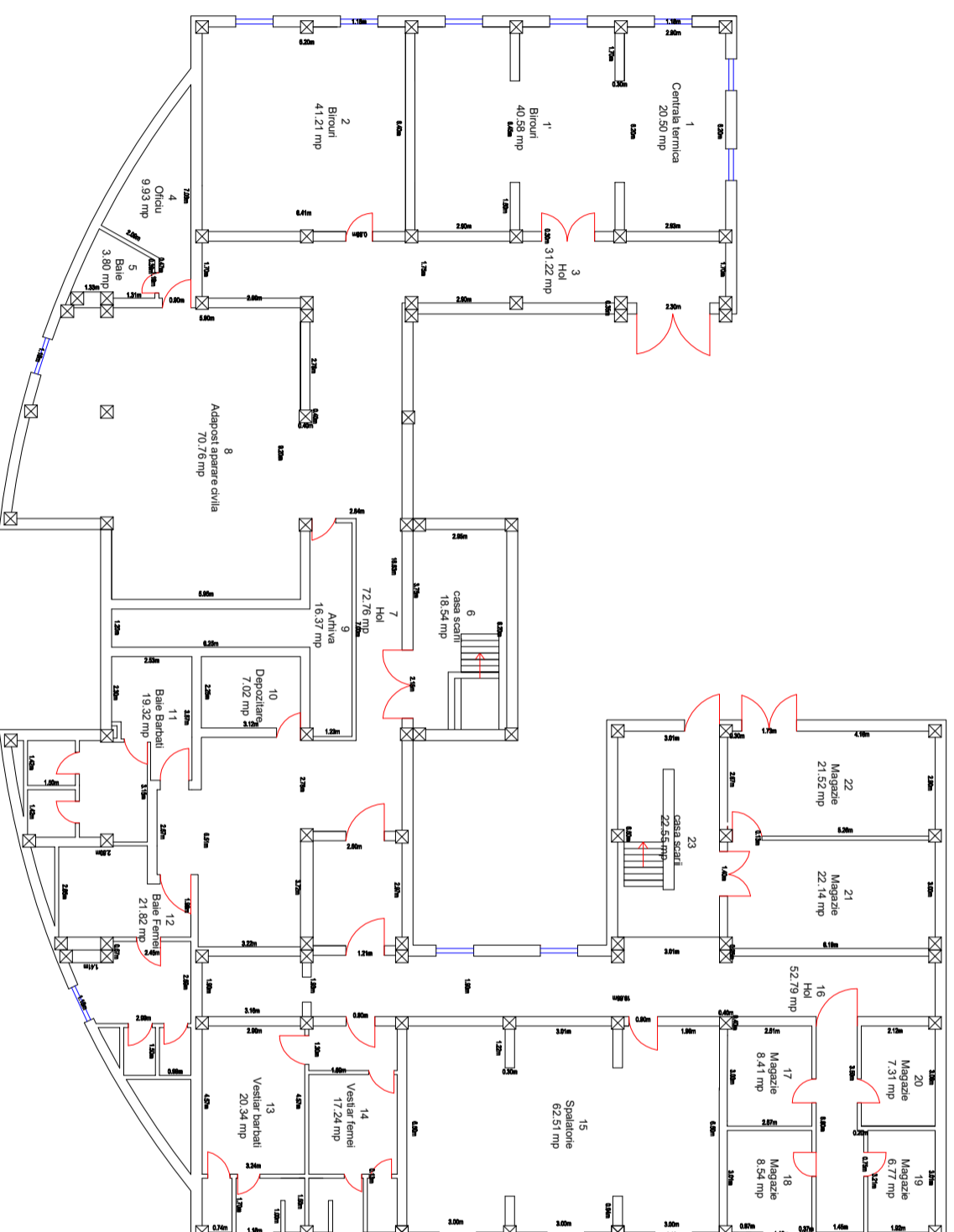

Componenta constructie		
Nr. incapere	Denumire incapere	Suprafata utila (mp)
1	Centrala termica	20,50
1'	Birouri	40,58
2	Birouri	41,21
3	Hol	31,22
4	Oficiu	9,93
5	Baita	3,80
6	Casa scarii	18,54
7	Hol	72,76
8	Adapost aparate civile	70,76
9	Arhiva	16,37
10	Depozitare	7,02
11	Baita barbati	19,32
12	Baita femei	21,82
13	Vestiar barbati	20,34
14	Vestiar femei	17,24
15	Spatorie	62,51
16	Hol	52,79
17	Magazie	8,41
18	Magazie	8,54
19	Magazie	6,77
20	Magazie	7,31
21	Magazie	22,14
22	Magazie	21,52
23	Casa scarii	22,55
Suprafata utila totala =		623,95 mp
Suprafata construita =		758,00 mp

EXECUTANT :
S.C. TOPOCONS S.R.L.
CERTIFICAT DE AUTORIZARE Seria RO-B-JN. 0154
Adresa : Arad, str Abatorului, nr.40a tel 0733445290

TOPOCONS

Persoana interesata:
S.C. PHOENIX GROUP S.R.L.
Adresa : Mun. Arad calia AUREL VLAICU nr.267, judetul Arad

Planşa
A3

ACTIUNEA : VERIFICAT
NUMELE : ing. Costan Cristian Calus
MASURAT ing. Costan Cristian Calus
REDACTAT ing. Kuncz Tamas
DISENAT ing. Kuncz Tamas

Scara : 1:200
Relevu demisol
privind constructia inregistrata in CF302575
cu nr. top. 8304/6682/a/1/3/2, Mun. Arad
Calea Aurel Vlaicu nr.267, judetul Arad.

02.2016